

DÍAS DE CINE - VEX01

LOCALIDAD: Saucedá, Pinofranqueado (Cáceres)

FECHA INICIO: 10 agosto 2021 **FECHA FIN:** 20 agosto 2021

PLAZAS: 20

TIPO: NACIONAL

EDAD: 18-30 años

MODALIDAD: AUDIOVISUAL



Saucedá es una pedanía de la localidad de Pinofranqueado, al norte de la provincia de Cáceres. Esta pequeña alquería de la comarca de Las Hurdes está ubicada junto al río Los Ángeles, en la llamada "boina" de Extremadura. Pinofranqueado es el núcleo urbano más cercano, situado a unos 3km. Toda la serranía dispone de abundantes caminos forestales, donde se puede practicar el ciclismo o el senderismo.

DESCRIPCIÓN DEL TRABAJO

Adquisición de conocimientos teóricos y prácticos sobre los distintos aspectos que forman la narración, producción y dirección cinematográfica desde el guión hasta el montaje, siguiendo el proceso real de creación de una película.

Se llevarán a cabo las siguientes actividades:

- 1-Guión
- 2-Producción
- 3-Dirección
- 4-Cámara e iluminación
- 5-Montaje y postproducción
- 6-Práctica de rodaje de cortometrajes



ACTIVIDADES COMPLEMENTARIAS

El desarrollo de actividades complementarias supone la parte ociosa y divertida del campo de voluntariado. En este sentido, se agradecerá la implicación de los voluntarios y voluntarias con actividades que incentiven la participación y que fomenten el uso responsable de espacios naturales.

Se realizarán excursiones a localidades de interés turístico y cultural de nuestra región.

Talleres, actividades deportivas, actividades de ocio y tiempo libre, etc.

ALOJAMIENTO Y DIRECCIÓN POSTAL

Albergue de Sauceda. Ctra. Salamanca, 10. 10630 Pinofranqueado (Cáceres). Tlf. 654 436 009.

El edificio está situado en la pedanía de Sauceda. La instalación dispone de los siguientes servicios:

- Salón polivalente
- Comedor
- Habitaciones compartidas
- Esplanada exterior

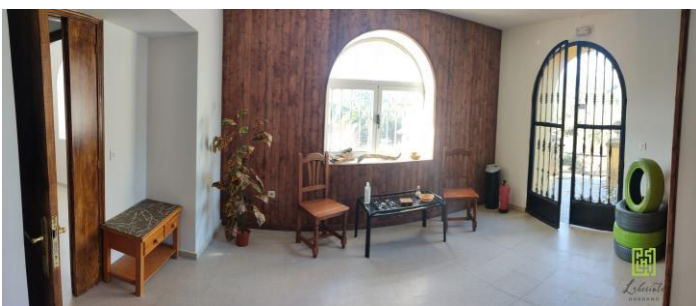
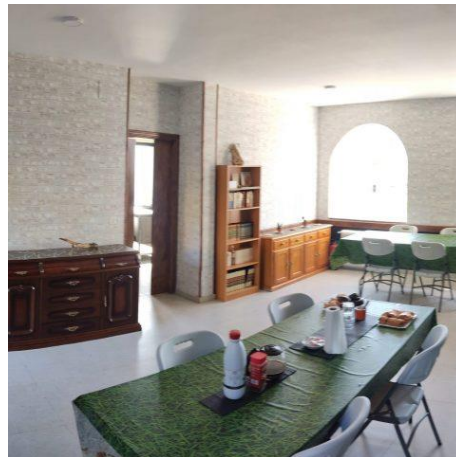

DOCUMENTACIÓN

En el momento de la incorporación a las actividades el/la participante deberá llevar:

- Copia de la hoja de inscripción que incluya la aceptación expresa de las normas de los campos de voluntariado juvenil.
- DNI o pasaporte.
- Tarjeta Sanitaria.

Todos los participantes están cubiertos por una póliza colectiva de accidentes desde la incorporación al Campo de Voluntariado Juvenil hasta su finalización (no cubre desplazamientos).

TRANSPORTE

Los voluntarios se desplazarán por sus propios medios, tanto a la llegada como al término del campo, e incluirá la comida del primer día y finalizará con el desayuno del último día de la actividad.

Como información adicional:

En tren

Información RENFE: 902 32 03 20-902 43 23 43

Estación de Cáceres: Avda. de Juan Pablo II, 6.

En Autobús

Información autobuses de Cáceres: 927 23 25 50

GRUPO AVANZA: teléfono de atención al cliente 91 272 28 32

PUNTO DE ENCUENTRO

Fecha: 10 de agosto

Hora: 20:00 horas

Lugar: **Al lado de la puerta principal de la Estación de autobuses de Cáceres. Calle Túnez, 22 -10005 (Cáceres)**

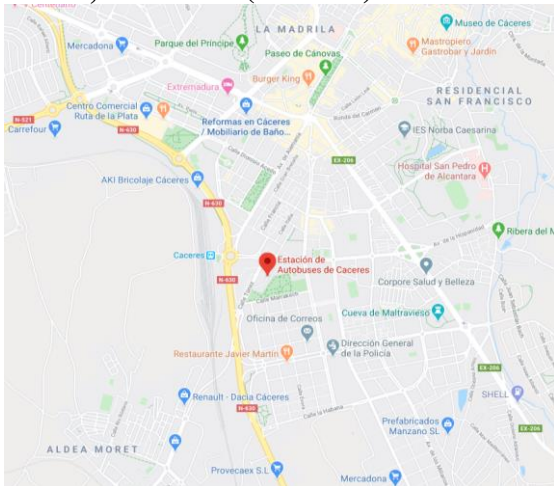

CUOTA E INSTRUCCIONES

110 EUROS, Incluye alojamiento y manutención. El transporte será por cuenta del participante. El ingreso se efectuará mediante el modelo 50. Una vez adjudicada la plaza para el campo de voluntariado, se enviarán las instrucciones pertinentes para realizar el pago de la cuota.

DEVOLUCIÓN

Procederá la devolución del importe del precio público, previa autorización del Instituto de la Juventud de Extremadura, en los siguientes casos:

- a) De oficio, en caso de suspensión de la actividad.
- b) Previa solicitud del interesado o de su progenitor o tutor legal en los casos de:

1. Fallecimiento, accidente o enfermedad del solicitante, o de un familiar hasta el cuarto grado de consanguinidad o afinidad.
2. Por cualquier circunstancia debidamente acreditada que impida la participación en el campo de voluntariado juvenil.

Tales circunstancias deberán comunicarse al Instituto de la Juventud de Extremadura, por Registro, fax o correo electrónico a la mayor brevedad posible desde el conocimiento de los hechos que causan la imposibilidad de participar en el campo de voluntariado juvenil.

A la solicitud de devolución del precio público deberá acompañarse, además de los documentos que acrediten las circunstancias indicadas en el apartado anterior, original o fotocopia auténtica del modelo 050 "Autoliquidación de tasas, precios públicos y otros ingresos" y modelo de alta de Terceros debidamente cumplimentado, firmado y sellado por el interesado y por la Entidad Bancaria.

EQUIPO ACONSEJABLE

- Recomendable llevar bloc de notas para tomar apuntes.
- Ropa deportiva y fresca.
- Calzado cómodo y deportivo.
- Prendas de abrigo.
- Sombrero o gorra.
- Mochila y saco de dormir.
- Toalla, bañador, protección solar, gafas de sol.
- Cámara de fotos, tablet y ordenador portátil (según se disponga).

IDIOMA

Español

CONTACTOS

- Instituto de la Juventud de Extremadura

ROCÍO PÉREZ URBÁN 924 008186 rocio.perezu@juntaex.es

ANA Mª MARTÍNEZ 924008175 anamaria.martinez@juntaex.es

-TELÉFONO DE INFORMACIÓN: 900-500-800

-CORREO ELECTRÓNICO: cverano@juntaex.es

-PÁGINA WEB: <http://juventudextremadura.juntaex.es>